

OGGETTO:
CIRCONVALLAZIONE OVEST CAMPI BIENZIO, PROLUNGAMENTO
DELLA CIRCONVALLAZIONE SUD DA VIA BARBERINESE ALLA
NUOVA ROTATORIA DI CAPALLE

BF INGEGNERIA
Studio Tecnico Associato
Via Vesco De' Gemo n. 89/91
50127 FIRENZE
Tel. 055 5271599 fax 178 2201247
e-mail : bfingegneria@gmail.com

Redattore tavola:
Ing. Simone Faelli

STUDIO PRELIMINALE AMBIENTALE
(SECONDO L'ALLEGATO IV BIS DI CUI ALL'ART. 19, D.L.G.S.N. 152 DEL 3 APRILE 2006)



COMUNE DI CAMPI BIENZIO
Città metropolitana di Firenze
Ufficio tecnico LL.PP.

ELAB.
AII.04.01
Valutazione della qualità dell'aria
Modello Azoto

CARTA ISOCONCENTRAZIONE OSSIDI DI AZOTO

Concentrazione media annua (giorno medio) degli ossidi di azoto NO_x
(Valore limite 40 µg/mc, D.M.60/02)

CONCENTRAZIONE STATO ATTUALE

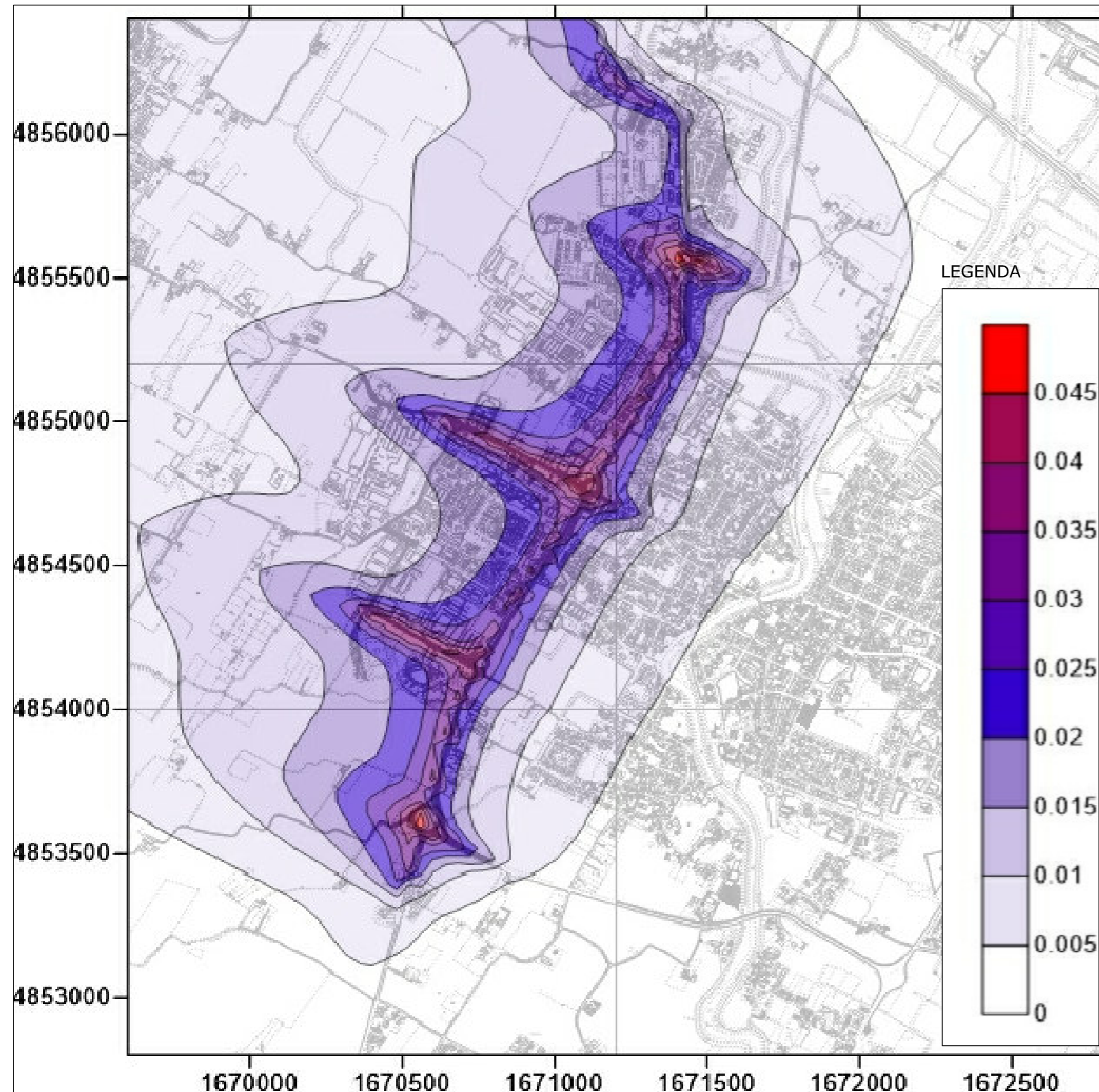

CONCENTRAZIONE STATO PROGETTO

