

OGGETTO:
CIRCONVALLAZIONE OVEST CAMPI BIENZIO, PROLUNGAMENTO
DELLA CIRCONVALLAZIONE SUD DA VIA BARBERINESE ALLA
NUOVA ROTATORIA DI CAPALLE

BF INGEGNERIA
Studio Tecnico Associato
Via Vesco De' Giano n. 89/91
50127 FIRENZE
Tel. 055 5271699 fax 178 2201247
e-mail : bfingegneria@gmail.com

Redattore tavola:
Ing. Simone Faelli

VALUTAZIONE AMBIENTALE STRATEGICA (V.A.S.)
(ai sensi della L.R. 10 / 2010 s.m.l.)
DOCUMENTO PRELIMINARE
(ai sensi dell'art. 23 della L.R. 10 / 2010 s.m.l.)



COMUNE DI CAMPI BIENZIO
Città metropolitana di Firenze
Ufficio tecnico LL.PP.

ELAB.
AII.04.03

Valutazione della Componente Atmosferica
Modello Benzene

CARTA ISOCONCENTRAZIONE DEL BENZENE C6H6

Concentrazione media annua (giorno medio) degli ossidi di benzene C6H6
(Valore limite 5 µg/mc, D.M.60/02)

CONCENTRAZIONE STATO ATTUALE

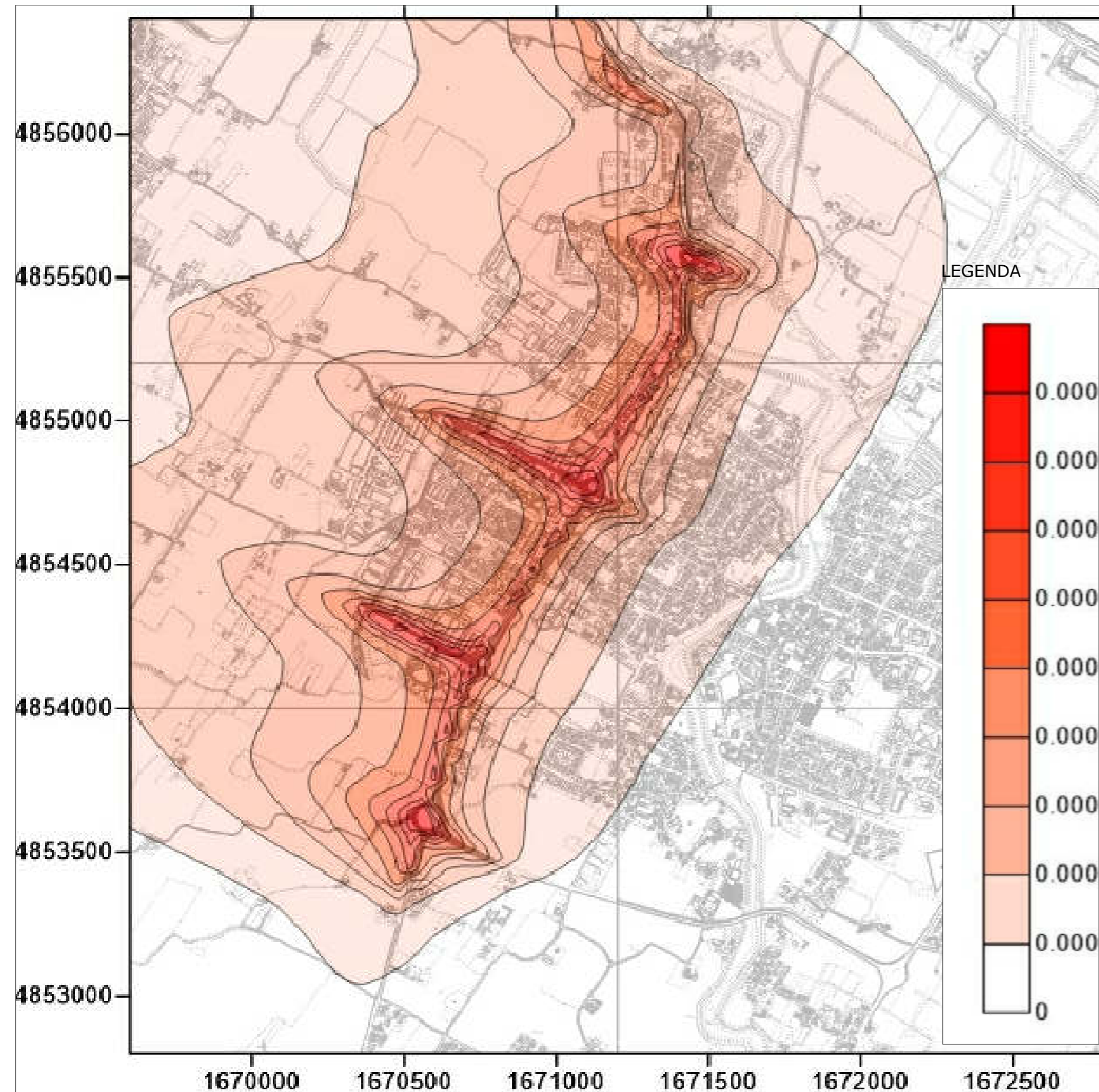

CONCENTRAZIONE STATO PROGETTO

