

OGGETTO:  
CIRCONVALLAZIONE OVEST CAMPI BIENZIO,  
PROLUNGAMENTO DELLA CIRCONVALLAZIONE  
SUD DA VIA BARBERINESE ALLA NUOVA  
ROTATORIA DI CAPALLE

**BF** INGEGNERIA  
Studio Tecnico Associato

Via Vasco De Gama n. 89/91  
50127 FIRENZE  
tel. 055 5271699 fax 178 2201247  
e-mail: bfingegneria@gmail.com

Il tecnico incaricato:  
Ing. Simone Faelli

**VALUTAZIONE AMBIENTALE STRATEGICA (V.A.S.)**  
(ai sensi della L.R. 10 / 2010 s.m.i.)  
**DOCUMENTO PRELIMINARE**  
(ai sensi dell'art. 23 della L.R. 10 /2010 s.m.i.)



**COMUNE DI CAMPI BIENZIO**  
Città metropolitana di Firenze  
Ufficio tecnico LL.PP.

SCALA  
1:10.000



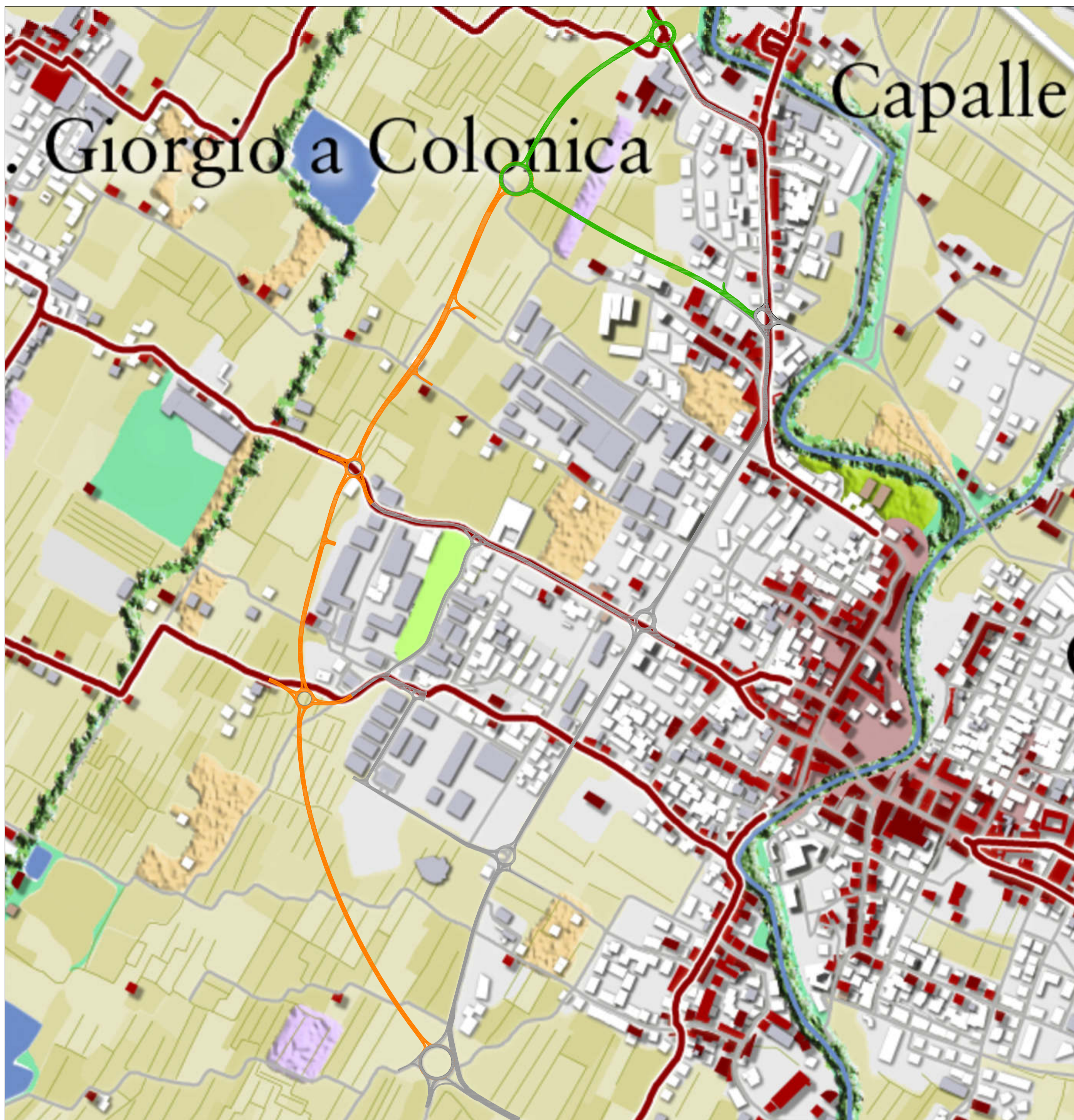

**ELAB.**  
**All.01.E.03**  
(Cart. Regione Toscana)  
**CARATTERI DEL PAESAGGIO**



**INSEDIAMENTI E INFRASTRUTTURE**

-  centri matrice
-  insediamenti al 1850
-  insediamenti al 1954
-  insediamenti civili recenti
-  insediamenti produttivi recenti
-  percorsi fondativi
-  viabilità recente

**COLTIVI E SISTEMAZIONI IDRULICHE-AGRARIE**

-  trama dei seminativi di pianura
-  aree a vivaio
-  serre
-  vigneti

**CARATTERIZZAZIONE FISIOGRAFICA DEI BOSCHI  
E DELLE AREE SEMI-NATURALI**

-  Vegetazione ripariale

**AREE UMIDE ED ELEMENTI IDRICI**

-  aree umide
-  corsi d'acqua
-  bacini d'acqua
-  Viabilità di progetto
-  Viabilità in costruzione
-  Viabilità esistente