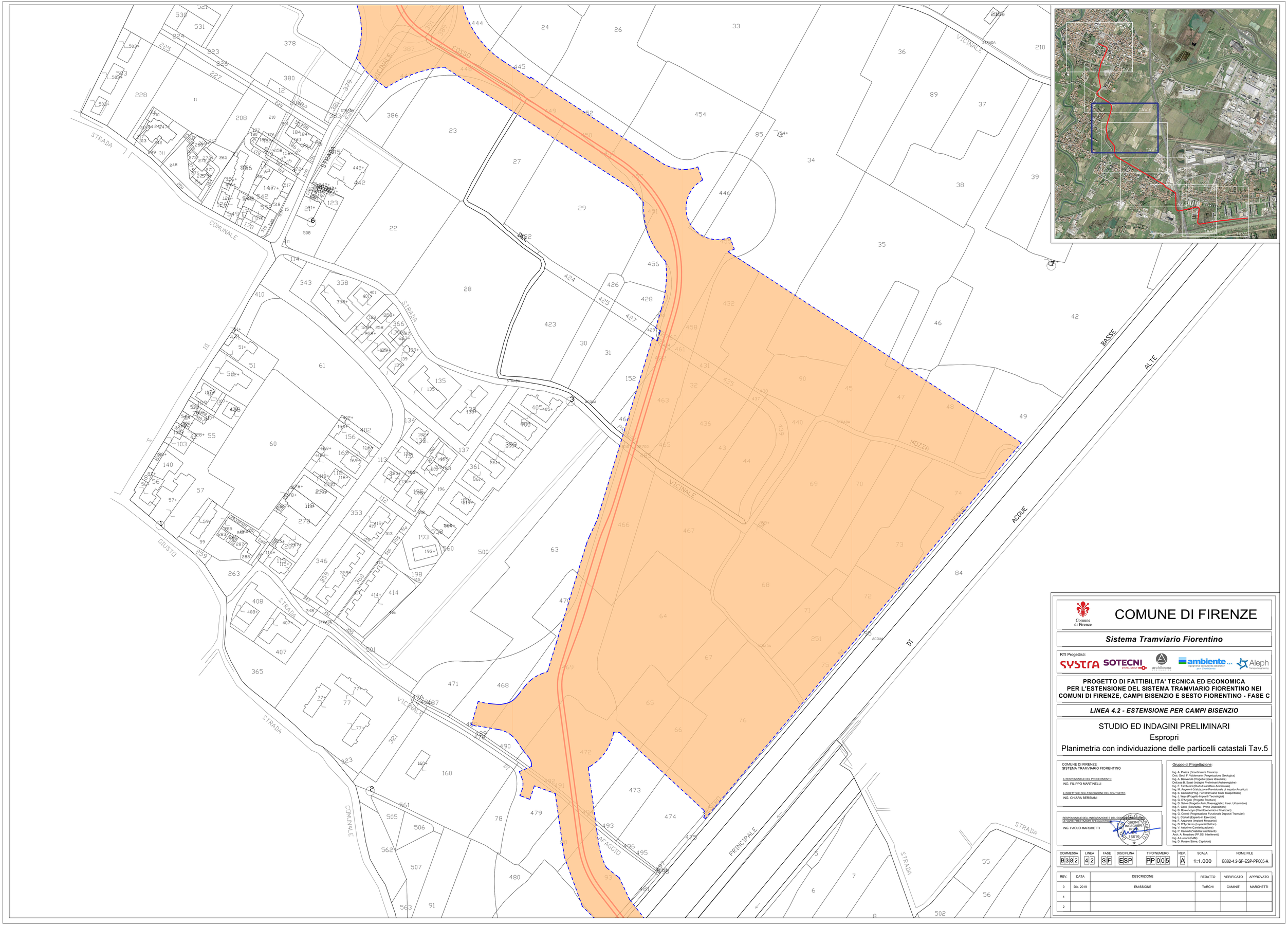

COMUNE DI FIRENZE

Sistema Tramviario Fiorentino

RTI Progettisti:

SYSTRA SOTECNI architecna ambiente Aleph

PROGETTO DI FATTIBILITA' TECNICA ED ECONOMICA PER L'ESTENSIONE DEL SISTEMA TRAMVIARIO FIORENTINO NEI COMUNI DI FIRENZE, CAMPI BISENZIO E SESTO FIORENTINO - FASE C

LINEA 4.2 - ESTENSIONE PER CAMPI BISENZIO

STUDIO ED INDAGINI PRELIMINARI

Espropri

Planimetria con individuazione delle particelli catastali Tav.5

COMUNE DI FIRENZE
SISTEMA TRAMVIARIO FIORENTINO

IL RESPONSABILE DEL PROCEDIMENTO
ING. FILIPPO MARTINELLI

IL DIRETTORE DELL'ESECUZIONE DEL CONTRATTO
ING. CHIARA BERSIANI

RESPONSABILE DELL'INTEGRAZIONE E DEL COORDINAMENTO DELLE VARIE PRESTAZIONI SPECIALISTICHE
ING. PAOLO MARCHETTI

ORDINE INGEGNERI ROMA 18616

Gruppo di Progettazione:

Ing. A. Piazza (Coordinatore Tecnico)
Dott. Geol. F. Valdemarin (Progettazione Geologica)
Ing. A. Benvenuti (Progetto Opere Idrauliche)
Dott.ssa B. Sassi (Indagini Preliminari Archeologiche)
Ing. F. Tamburini (Studi di carattere Ambientale)
Ing. M. Angelini (Valutazione Previsionale di Impatto Acustico)
Ing. S. Caminiti (Prog. Ferrotranviario Studi Trasportistico)
Ing. J. Wajs (Progetto Impianti Tecnologici)
Ing. G. D'Angelo (Progetto Strutture)
Ing. D. Salvo (Progetto Arch./Paesaggistico Inser. Urbanistico)
Ing. F. Conti (Sicurezza - Prime Disposizioni)
Ing. B. Rowenczyn (Piani Economici e Finanziari)
Ing. G. Coletti (Progettazione Funzionale Depositi Tramviari)
Ing. L. Costalli (Esperto in Esercizio)
Ing. F. Azzarone (Impianti Meccanici)
Ing. D. D'Apollonio (Impianti Elettrici)
Ing. V. Astorino (Cantierizzazione)
Ing. P. Caminiti (Viabilità Interferenti)
Arch. A. Moschen (PP.SS. Interferenti)
Ing. A Luciani (CAM)
Ing. D. Russo (Stime, Capitolati)

COMMESSA	LINEA	FASE	DISCIPLINA	TIPO/NUMERO	REV.	SCALA	NOME FILE
B382	42	SF	ESP	PP005	A	1:1.000	B382-4.2-SF-ESP-PP005-A

REV.	DATA	DESCRIZIONE	REDATTO	VERIFICATO	APPROVATO
0	Dic. 2019	EMISSIONE	TARCHI	CAMINITI	MARCHETTI
1					
2					