OGGETTO:
CIRCONVALLAZIONE OVEST CAMPI BISENZIO,
PROLUNGAMENTO DELLA CIRCONVALLAZIONE SUD
DA VIA BARBERINESE ALLA NUOVA ROTATORIA DI CAPALLE

BF INGEGNERIA
Studio Tecnico Associato
Via Vasco De Gama n. 89/91
50127 FIRENZE
tel. 055 5271699 fax 178 2201247
e-mail : bfingegneria@gmail.com

Redattore tavola:
Ing. Simone Faelli

STUDIO PRELIMINALE AMBIENTALE

(SECONDO L'ALLEGATO IV BIS DI CUI ALL'ART. 19, D.L.G.S N. 152 DEL 3 APRILE 2006)

COMUNE DI CAMPI BISENZIO

Città metropolitana di Firenze
Ufficio tecnico LL.PP.

SCALA
1:10.000

ELAB.
All.01.D.25
Piano Strutturale 2020
Carta Geologico-Tecnica

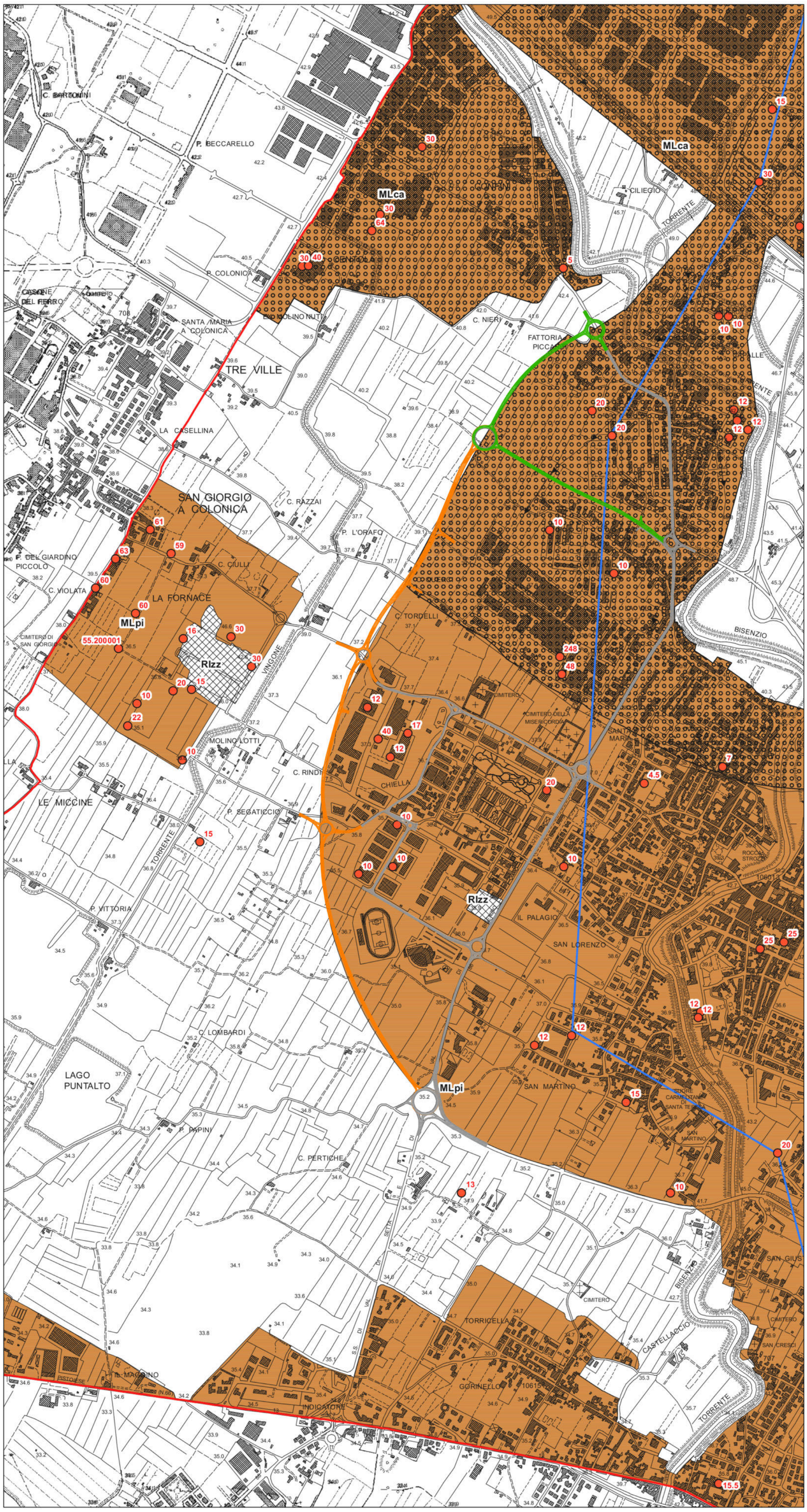

Legenda

CLlc	Argille inorganiche di medio-bassa plasticità, argille ghiaiose o sabbiose, argille limose, argille magre di genesi lacustre
CLpi	Argille inorganiche di medio-bassa plasticità, argille ghiaiose o sabbiose, argille limose, argille magre di piana inondabile
CLca	Argille inorganiche di medio-bassa plasticità, argille ghiaiose o sabbiose, argille limose, argille magre di conoide alluvionale
MLlc	Limi inorganici, farina di roccia, sabbie fini limose o argillose, limi argillosi di bassa plasticità genesi lacustre
MLpi	Limi inorganici, farina di roccia, sabbie fini limose o argillose, limi argillosi di bassa plasticità di piana inondabile
MLca	Limi inorganici, farina di roccia, sabbie fini limose o argillose, limi argillosi di bassa plasticità di conoide alluvionale
SWca	Sabbie pulite e ben assortite, sabbie ghiaiose di conoide alluvionale
GClc	Ghiaie argillose, miscela di ghiaia, sabbia e argilla genesi lacustre
GCpi	Ghiaie argillose, miscela di ghiaia, sabbia e argilla di piana inondabile
Rlzz	Terreni contenti resti di attività antropica
26	Pozzo o sondaggio che non ha raggiunto il substrato geologico (in alto a destra la profondità in metri del fondo foro del pozzo o sondaggio)
3	Presenza della falda in aree con sabbia e/o ghiaia (in alto a destra la profondità in metri della falda)
	Asse di paleoalveo
	Conoide alluvionale
A A'	Traccia della sezione geologica rappresentativa del modello del sottosuolo
	Limite comunale (fonte: Regione Toscana)
	Viabilità esistente
	Viabilità in costruzione
	Viabilità di progetto

Firmato digitalmente da
Simone Faelli
O = Ordine degli Ingegneri della Provincia di Firenze
T = Ingegnere
C = IT