

Architetto Simone Perini

Galleria C. di Vittorio n° 23 - Campi Bisenzio (FI)
Tel. 055 891213 - mail: studiotecnico@simoneperini.it
P. IVA: 06785560480



COMUNE DI CAMPI BISENZIO

UBICAZIONE: Zona di addizione del tessuto insediativo produttivo tra via di Centola e via di Maiano.

OGGETTO: PIANO ATTUATIVO denominato 4.4

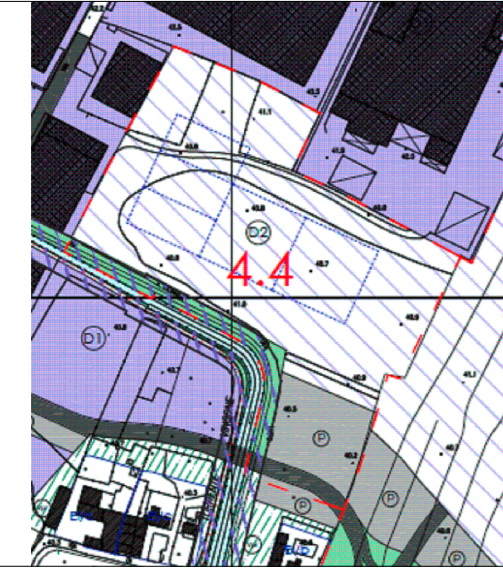

La Proprietà

Il Progettista

Manifattura Maiano SPA

Arch. Simone Perini

Immobiliare Pegasus SRL

S.C.R. SRL

Querci Roberto

TITOLO elaborato: Progetto Planivolumetrico - PROGETTO DI MASSIMA EDIFICIO "1".

TAVOLA
E8 lotto 1

rapp. 1/200

Settembre 2019

PIANO TERRENO

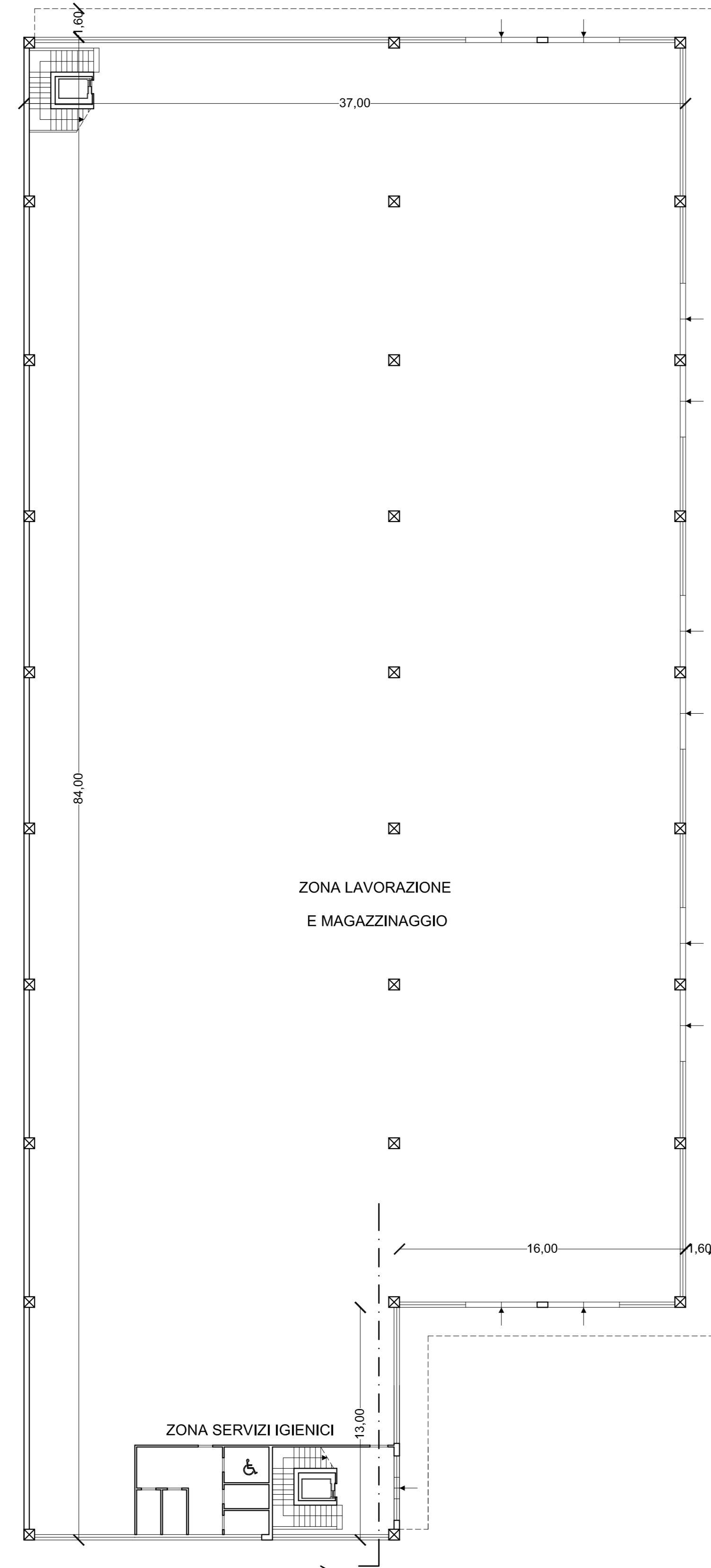

PIANO PRIMO

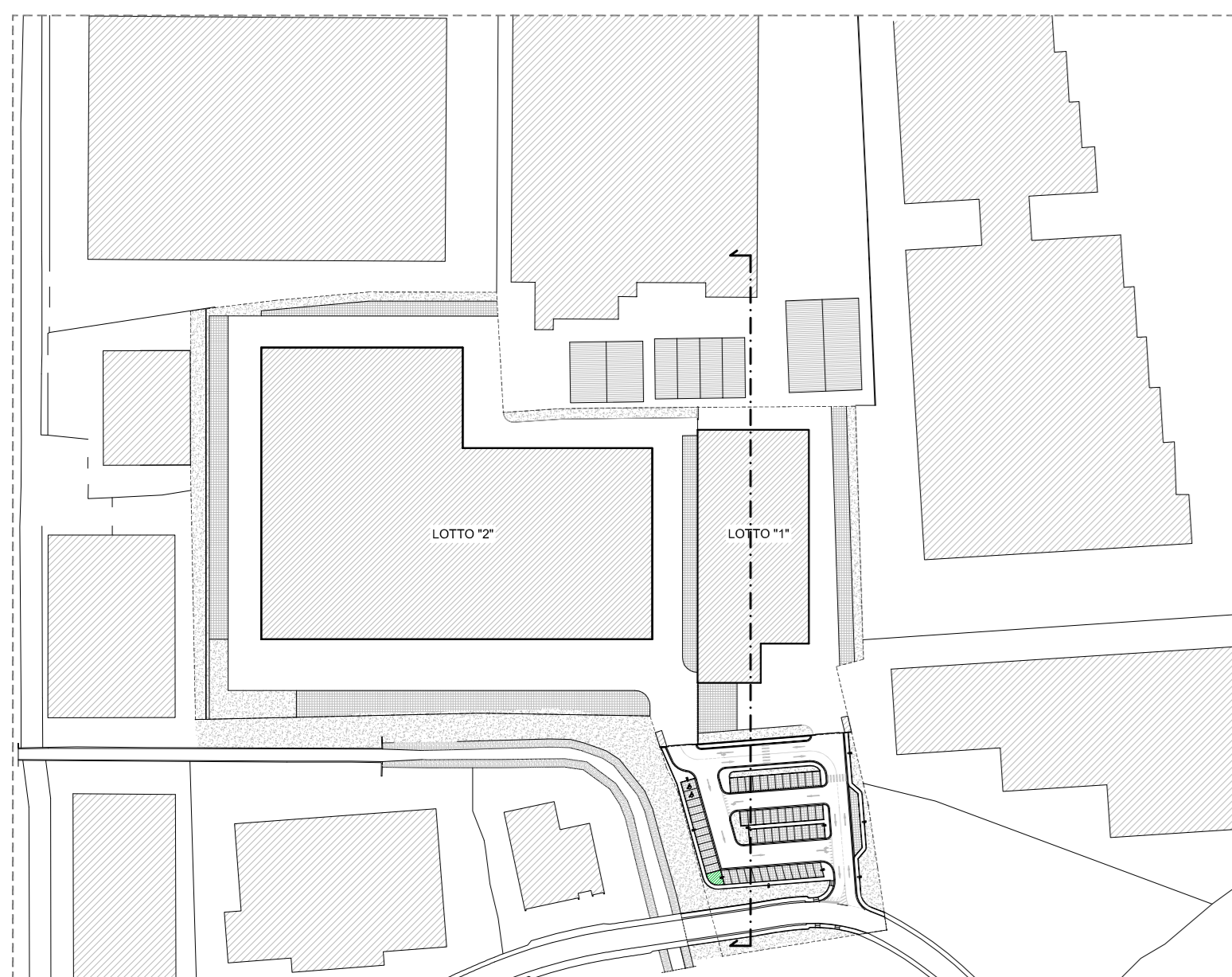
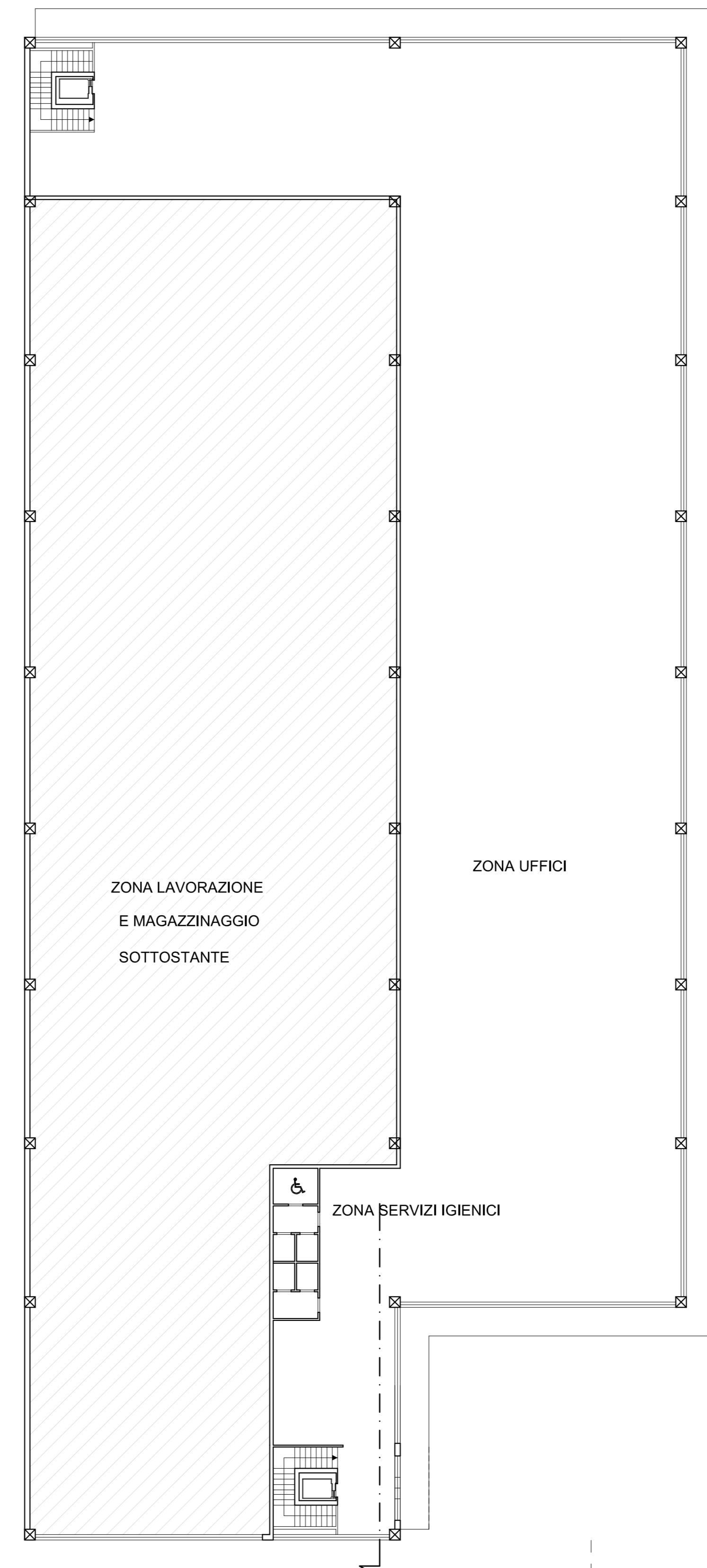

DATI EDIFICIO "1"

- SUPERFICIE COPERTA (Sc) = MQ. 2900.00
- SUPERFICIE UTILE LORDA (Sul) PIANO TERRA = MQ. 2900.00
- SUPERFICIE UTILE LORDA (Sul) PIANO PRIMO = MQ. 1450.00
- SUPERFICIE UTILE LORDA (Sul) TOTALE = MQ. 4350.00
- ALTEZZA VIRTUALE UNITA' IMMOBILIARE PER PIANO (Hvu) ML. 3.50
- VOLUME VIRTUALE UNITA' IMMOBILIARE (Vvu) = MC. 15225.00 (MQ. 4350.00 X 3.50)
- ALTEZZA MASSIMA (Hmax) MT. 12.00

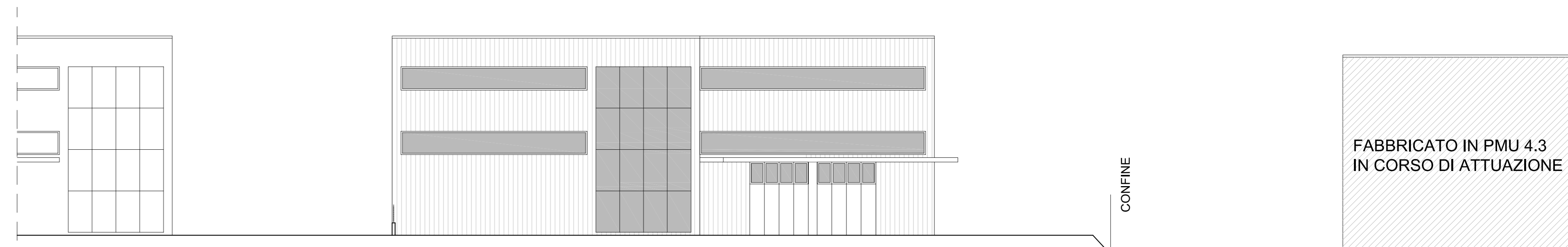

PROSPETTO FRONTALE

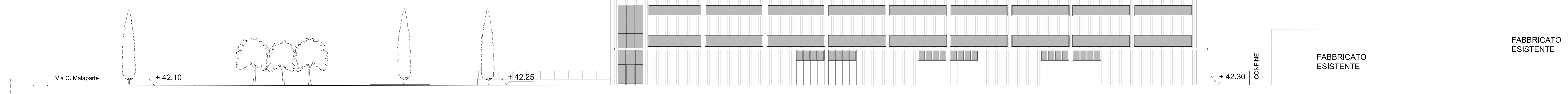

PROSPETTO LATERALE

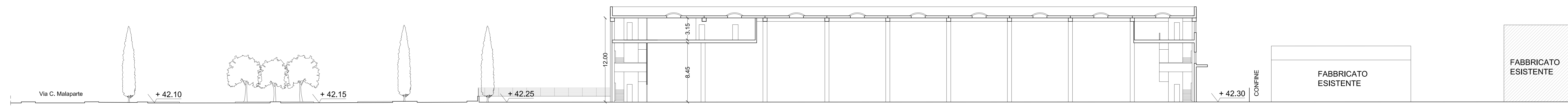

SEZIONE