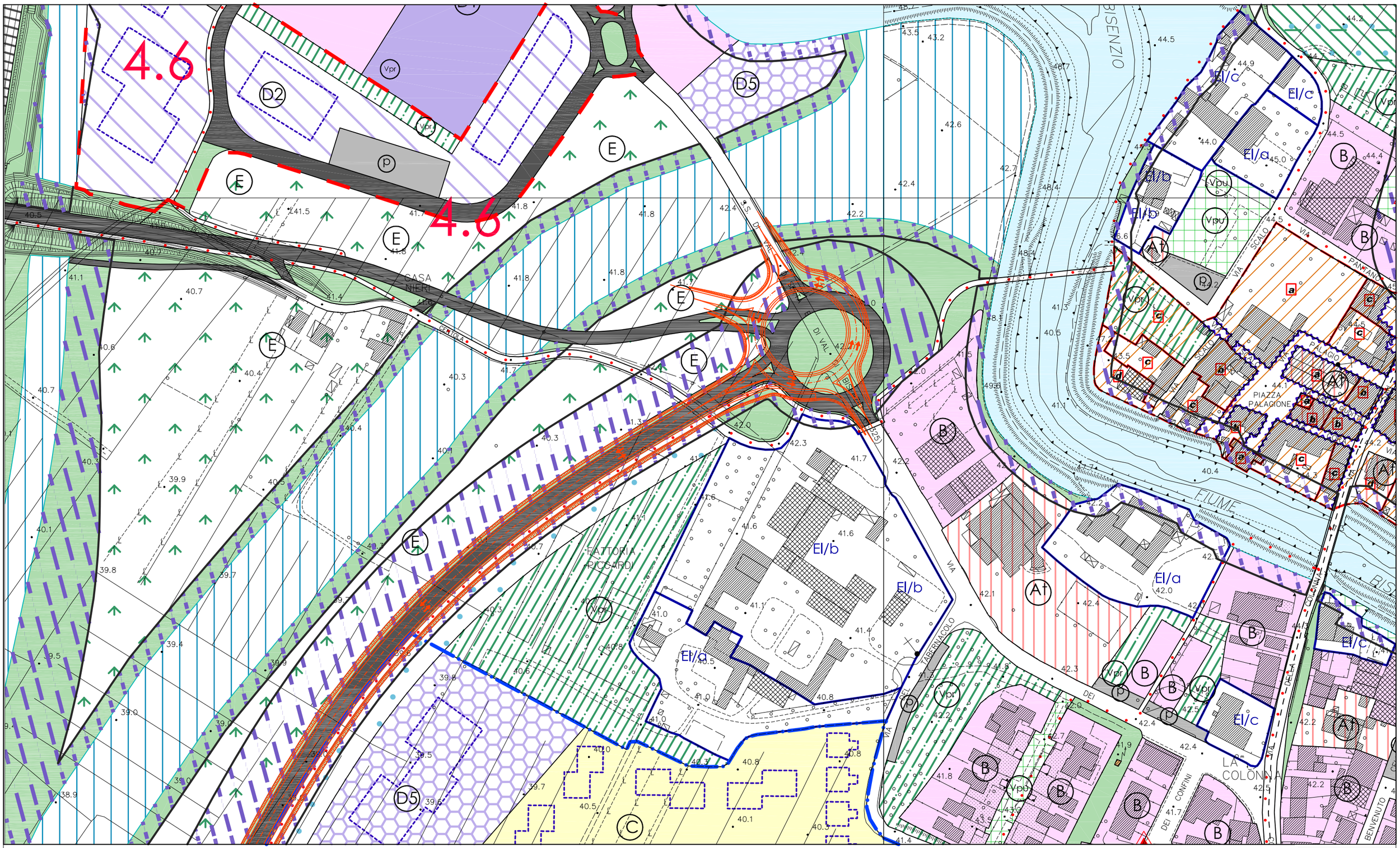


**Comune di Campi Bisenzio**
Provincia di Firenze
- - - - - - -
*V ° SETTORE PIANIFICAZIONE DEL TERRITORIO*
*SERVIZIO URBANISTICA*
Piazza Dante 36 - 50013 Campi Bisenzio (FI) - www.comune.campi-bisenzio.fi.it

Titolo

**VARIANTE AL RUC FINALIZZATA ALLA REALIZZAZIONE DEL PROLUNGAMENTO DI VIALE PRIMALDO PAOLIERI: CONFERMA E IMPOSIZIONE VINCOLI ESPROPRIATIVI**

Oggetto

**RUC VIGENTE: SOVRAPPOSIZIONE DEL TRACCIATO DI PROGETTO - PARTICOLARE VIA DEI CONFINI**

Progettista e Responsabile del Procedimento

ARCH. LETIZIA NIERI

Scala
1:2.000

Scheda
**1.7**