

COMUNE DI CAMPI BISENZIO

CITTA' METROPOLITANA DI FIRENZE



Regolamento Urbanistico

Adozione: Delibera C.C. n° 201 del 2/12/2004 - Approvazione: Delibera C.C. n° 90 del 20/7/2005

Variante per interventi puntuali e per adeguamenti normativi all'interno del territorio urbanizzato individuato ai sensi dell'art. 224 della LR 65/2014

Adozione: Delibera C.C. n° 205 del 19/10/2017 - Approvazione: Delibera C.C. n° 68 del 12/04/2018

Tav. 3g - Carta Idrogeologica e delle permeabilità superficiali

(scala 1:2000)

Il Sindaco
Emiliano Fossi

Assessore all'Urbanistica
Stefano Salvi

Responsabile del Procedimento
ing. Domenico Ennio Maria Passaniti

Responsabile Ufficio Urbanistica
arch. Letizia Nieri

Garante dell'informazione e della partecipazione
dr.sa Simonetta Cappelli

Progettista
arch. Riccardo Luca Breschi

Studi geologici
Soc. IdroGeo Service Srl
Dott. Geol. Simone Fiaschi (Direttore Tecnico)
Dott. Geol. Alessandro Murratzu (Direttore Tecnico)
Dott. Geol. Alessio Calvetti (collaboratore)

Agosto 2017

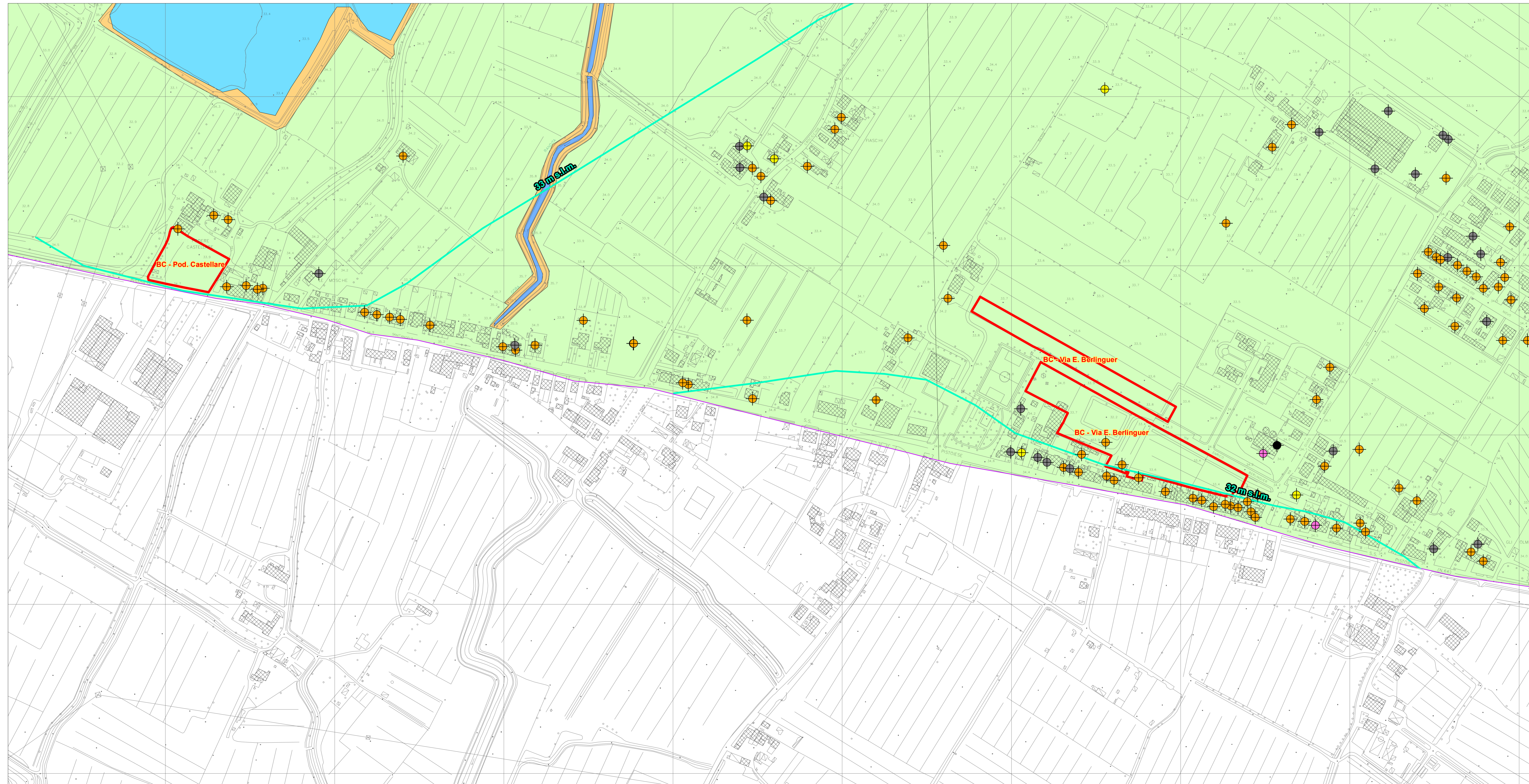

Legenda

Permeabilità da bassa a molto bassa

Permeabilità medio - bassa

Permeabilità media

Permeabilità medio - alta

Linee isopiezometriche (m s.l.m.)

Reticolo idrografico

Lago antropico

Pozzo ad uso domestico

Pozzo ad uso industriale

Pozzo ad uso irriguo

Pozzo ad uso potabile acquedottistico

Pozzo ad uso sconosciuto

Pozzo ad uso antincendio

Pozzo ad uso igienico-sanitario

Limite provinciale

Limite comunale

Comparti e/o previsioni urbanistiche con singole schede di fattibilità