

TAV. N.

**2C**  
INT

# PIANO DI MASSIMA UNITARIO P.M.U. 4.9B

VIA COLOMBINA LOC. LA VILLA -CAPALLE  
CAMPI BISENZIO (FI)

Scala:

Data:

02/2016

Agg.:

Oggetto: **C - STATO DELLE CONOSCENZE**

- aggiornamento della tav. 2C ai sensi del PGRA (Piano di gestione del rischio alluvioni) del distretto idrografico adottato in data 17/12/2015 dall'Autorità di Bacino del fiume Arno con Delibere di Comitato Istituzionale Integrato nn. 231 e 232

Proprietà:

**SOC. COOPERATIVA UNICA**

Viale Gramsci n. 53 - 50121 FIRENZE

Progetto:

**Dott. Ing. FRANCO CIULLI**

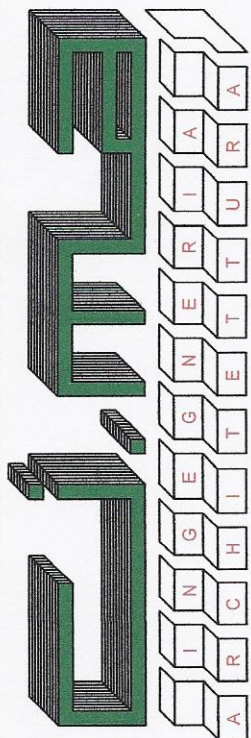

CAMPI BISENZIO Via de' Timori, 3 Tel. 055/8964220 Fax 055/8964217 mail. studiocima83@libero.it



Con riferimento al Piano Attuativo 4.9B in Via Colombina nel Comune di Campi Bisenzio, si evidenzia che l'intervento risulta ammissibile ai sensi del PGRA dal momento che l'area interessata ricade in area a pericolosità da alluvione P1 (bassa), e che secondo l'art. 11 comma1 della disciplina di PGRA sono "consentiti gli interventi previsti dagli strumenti urbanistici garantendo il rispetto delle condizioni di mitigazione e gestione del rischio idraulico":

Si allegano:

-planimetria pericolosità alluvioni fluviali

-planimetria pericolosità flashflood

Dott. Ing. FRANCO CIULLI

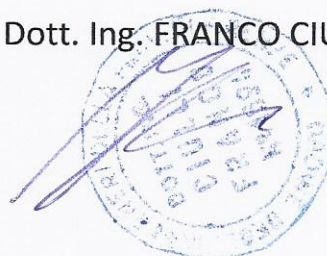



# Autorità di Bacino del Fiume Arno

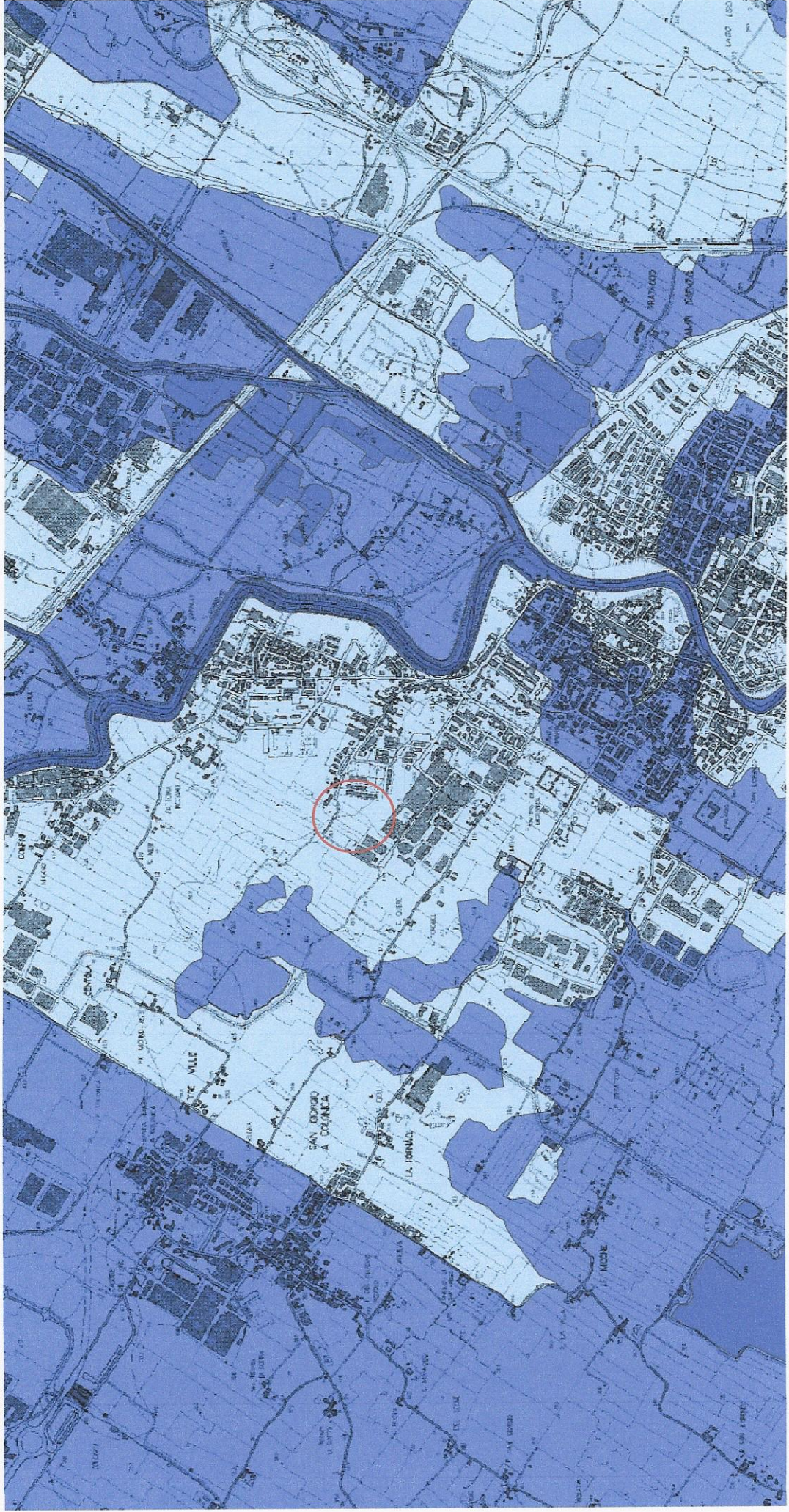

Custom Map  
02.22.2016

Custom Map



### pericolosita\_alluvioni\_costiere

- ▣ P1 - pericolosita bassa
- P2 - pericolosita media
- P3 - pericolosita elevata

### pericolosita\_alluvioni\_fluviali

- ▣ P1 - pericolosita bassa
- P2 - pericolosita media
- P3 - pericolosita elevata

### Aree\_Omogenee

- Single symbol

### Reticolo\_principale

- Blue Line



# Autorità di Bacino del Fiume Arno

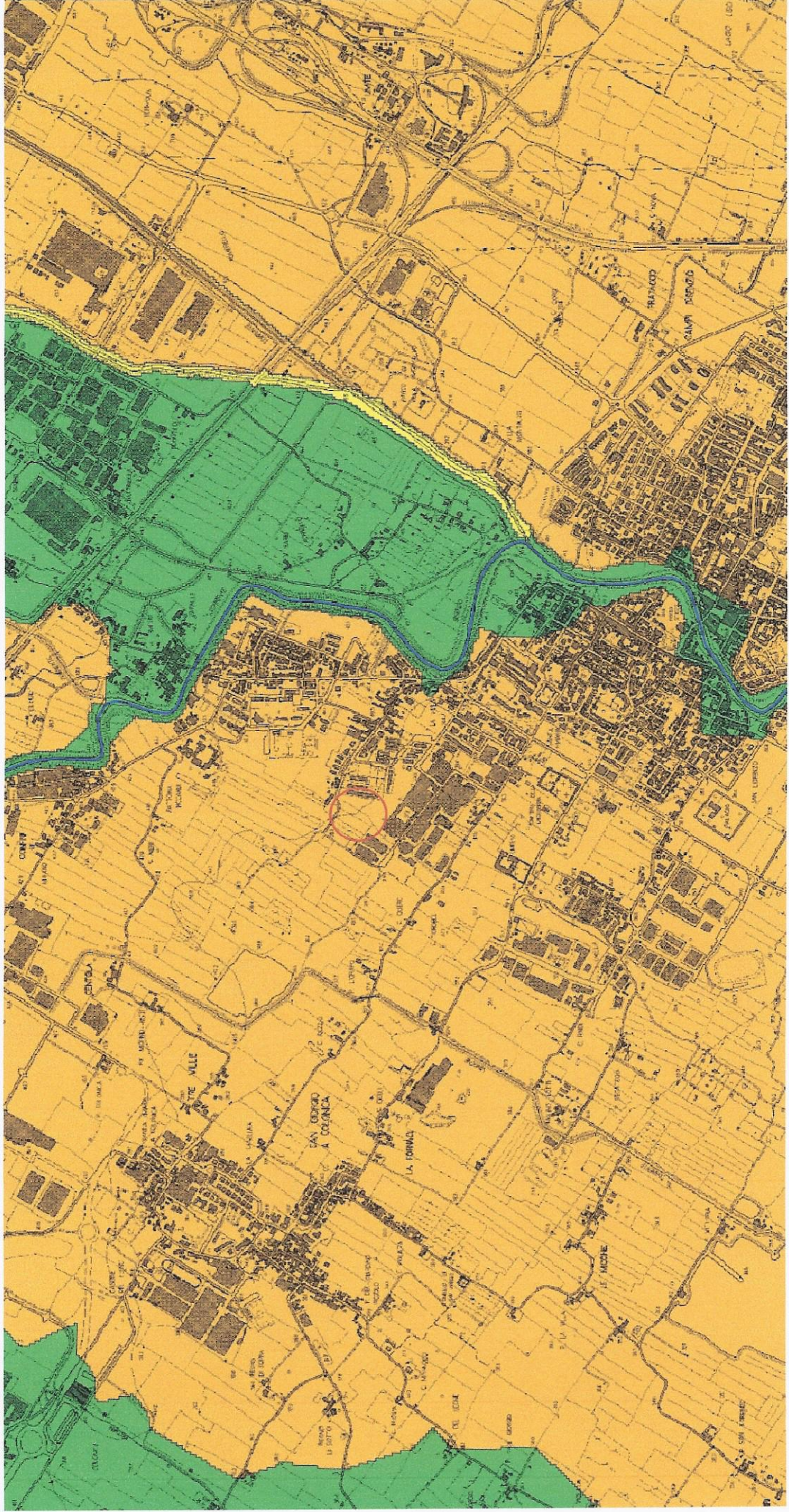

## pericolosità\_flashflood

- P1 - pericolosità bassa
- P2 - pericolosità media
- P3 - pericolosità elevata
- P4 - pericolosità molto elevata

## Aree\_Omogenee

- Single symbol

## Reticolo\_principale

- Blue Line