

COMUNE DI CAMPI BIENZIO

(Provincia di Firenze)

PIANO ATTUATIVO PER UNA NUOVA DISTRIBUZIONE
DA CINQUE UNITÀ COMMERCIALI AD UNA UNITÀ COMMERCIALE
NELL'IMMOBILE POSTO IN VIA F. PETRARCA
NEL COMUNE DI CAMPI BIENZIO (FI)

PROPRIETÀ : IRES S.p.a.

PROGETTISTA : ARCH. BRUNO ANGELICI

TAV. N.

7

STATO SOVRAPPONTO

PROSPETTI - SEZIONI

ottobre 2015

SCALA 1:100

Riferimenti:

- Piano Particolareggiato "Ad Ovest di Via Barberisese" approvato con C.C. n. 110 del 03/07/2000
- Concessione Edilizia n. 3617/C del 11/04/2003 (prot. n. 39609)
- Variante a Concessione Edilizia prot. n. 40842 del 08/08/2006
- Variante Essenziale n. 3617/1 del 15/09/2008 (prot. n. 41505)
- Deposito fine lavori Genio Civile prot. n. 64751 del 23/10/2008 (prog. n. 128547 del 15/05/2007)
- DIA prot. n. 70052 del 13/11/2008
- VV.FF. Parere conformità antincendio prot. n. 36593 del 18/05/2009
- Certificato di collaudo depositato il 12/10/2010 (prog. n. 128547 del 15/05/2007)
- S.C.I.A. prot. n. 38185 del 15/06/2012
- VV.FF. Parere conformità antincendio pratica n. 47405/18360 del 09/10/2014 (prot. n. 15670 del 01/09/2014)
- VARIANTE FINALE S.C.I.A. e CHIUSURA LAVORI prot. n. 29706 del 27/05/2015

gli elaborati grafici sono stati eseguiti tramite: AutoCAD LT © 2004

es/MN

studio architetto angelici
arch. bruno angelici - ing. marta nardi
50134 firenze - via a. zucchini orlandini n.5 tel. 055 486509 - fax. 055 5609393 - bark@brunoangelici.it

PERIMETRO PIANO ATTUATIVO

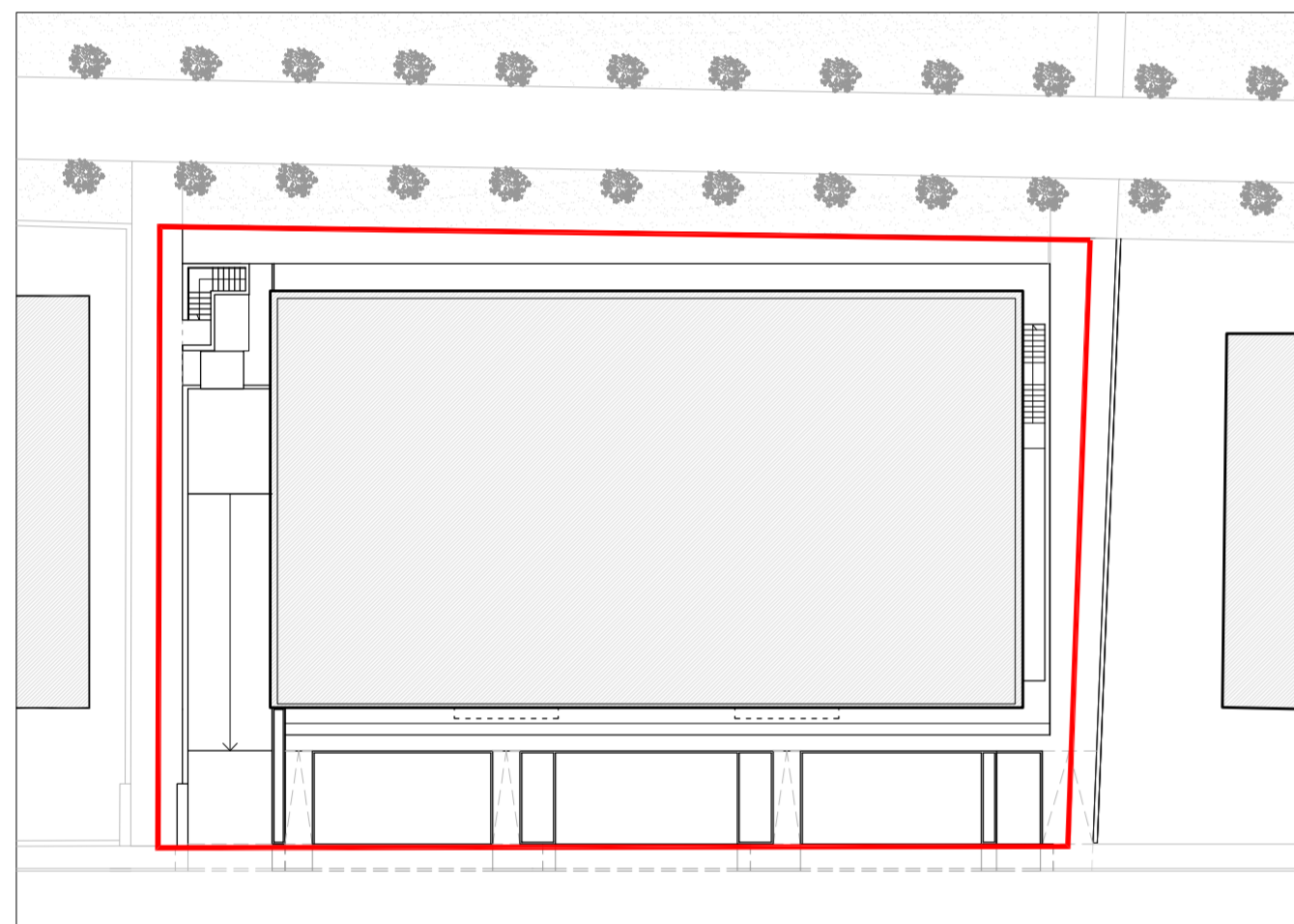

 COSTRUZIONE

 DEMOLIZIONE

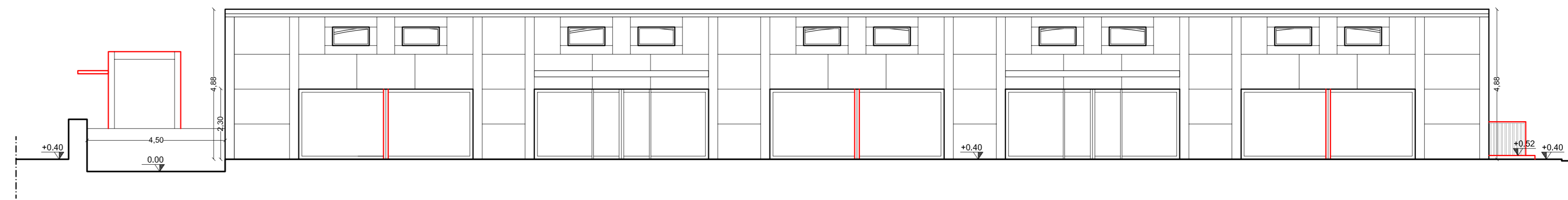

PROSPETTO FRONTALE su Via Petrarca

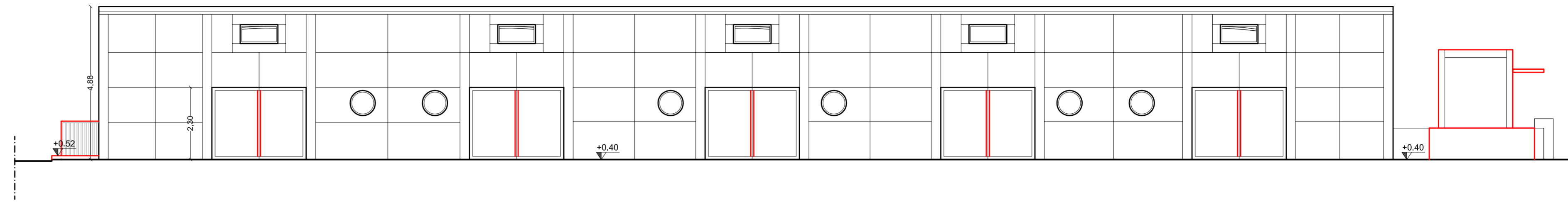

PROSPETTO TERGALE su Via Tosca Fiesoli

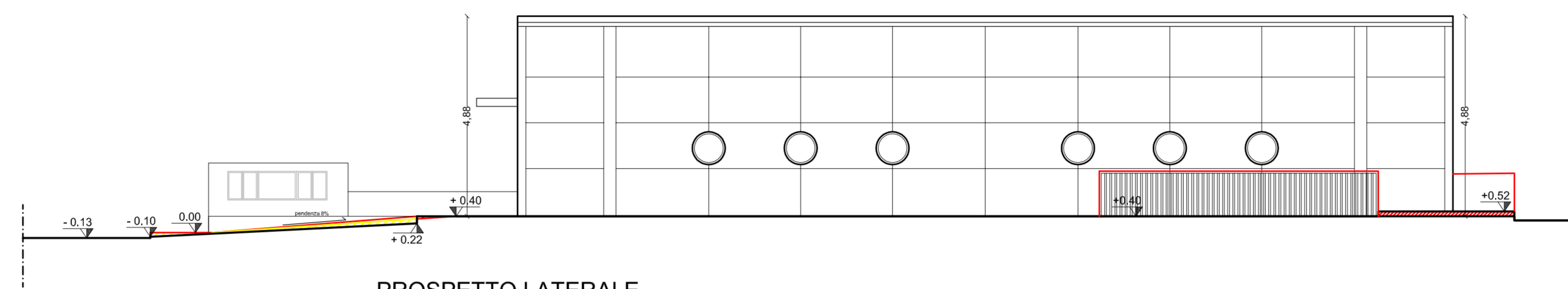

PROSPETTO LATERALE

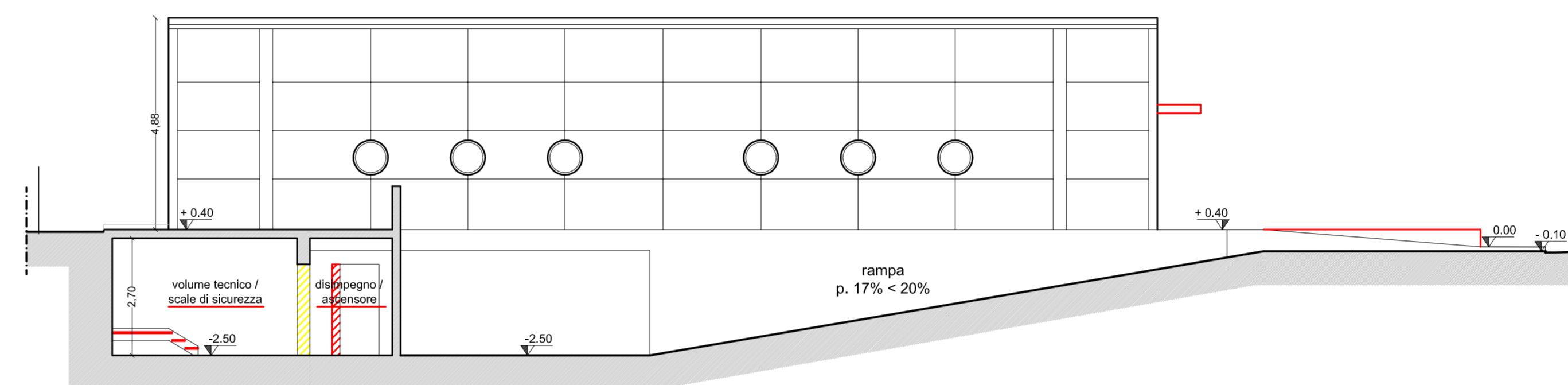

PROSPETTO LATERALE (su rampa)

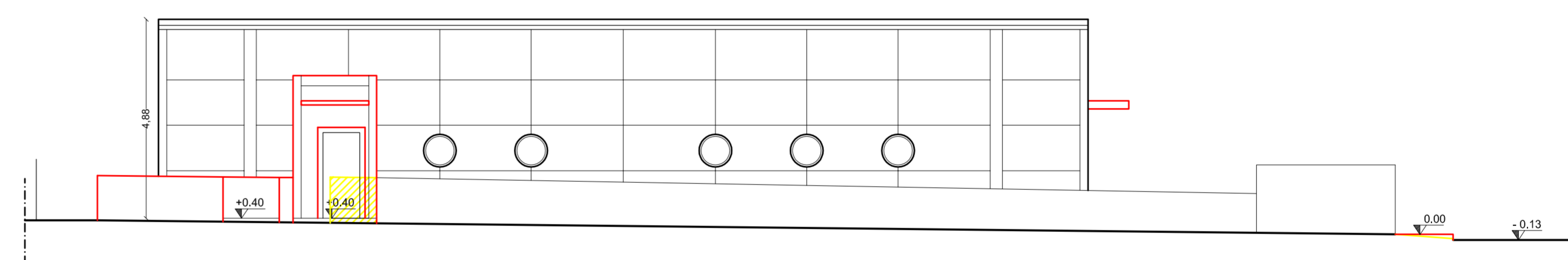

PROSPETTO LATERALE (sul parapetto della rampa)

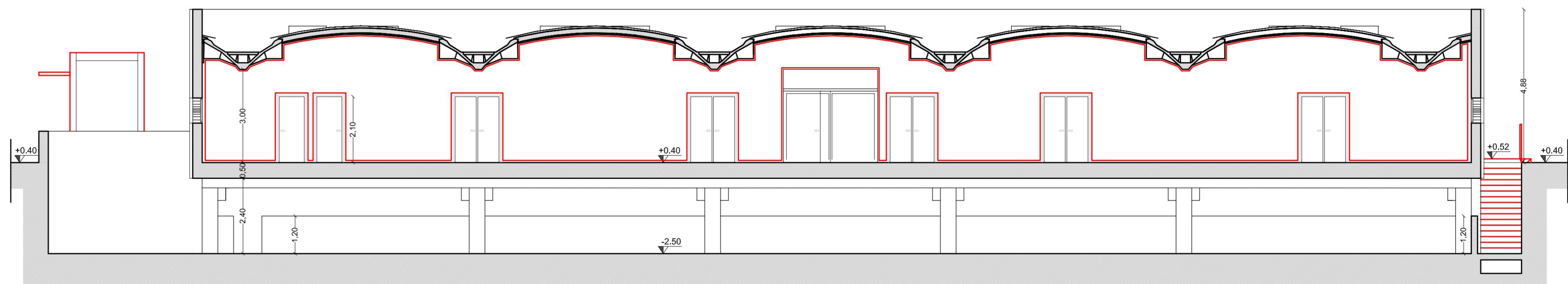

SEZIONE A/A

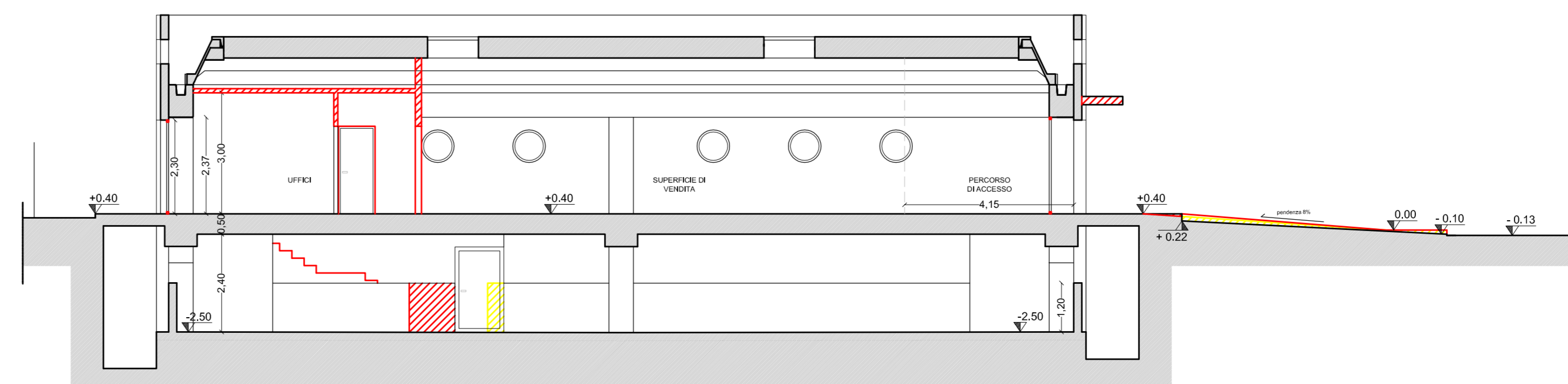

SEZIONE B/B